

## Altı Köşe Başlı Cıvatalar

### Hexagon Head Bolts

### Болты с шестигранными головками

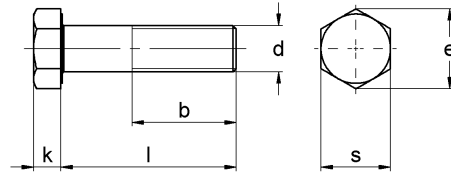
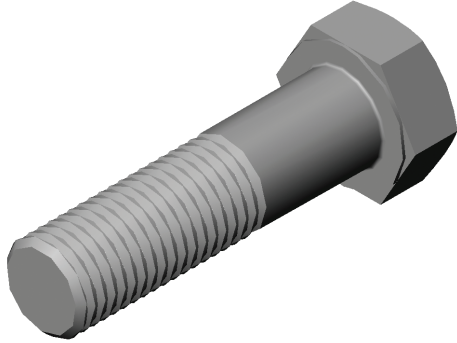

#### DIN 931

#### CVTC-01

Çap Diameter Диаметр	Ø	d	M4	M5	M6	M8	M10	M12	M14	M16	M18	M20	M22	M24	M27	M30	M33	M36
Diş Adımı Pitch Шаг резьбы	P		0,70	0,80	1,00	1,25	1,50	1,75	2,00	2,00	2,50	2,50	2,50	3,00	3,00	3,50	3,50	4,00
Kafa Yüksekliği Head Height Высота головки	k		2,80	3,50	4,00	5,50	7,00	8,00	9,00	10,00	12,00	13,00	14,00	15,00	17,00	19,00	21,00	23,00
	e <sub>min.</sub>		7,74	8,87	11,05	14,38	18,90	21,10	24,49	26,75	30,14	33,53	35,72	39,98	45,63	51,28	55,80	61,31
Anahtar Ağızı Head Width Размер ключа	s		7	8	10	13	17	19	22	24	27	30	32	36	41	46	50	55
l ≤ 125 mm	b <sub>1</sub>		14	16	18	22	26	30	34	38	42	46	50	54	60	66	72	78
125 < l ≤ 200 mm	b <sub>2</sub>		-	22	24	28	32	36	40	44	48	52	56	60	66	72	78	84
l > 200 mm	b <sub>3</sub>		-	-	-	-	45	49	53	57	61	65	69	73	79	85	91	97

#### EN ISO 4014

#### CVTC-01

Çap Diameter Диаметр	Ø	d	M4	M5	M6	M8	M10	M12	M14	M16	M18	M20	M22	M24	M27	M30	M33	M36
Diş Adımı Pitch Шаг резьбы	P		0,70	0,80	1,00	1,25	1,50	1,75	2,00	2,00	2,50	2,50	2,50	3,00	3,00	3,50	3,50	4,00
Kafa Yüksekliği Head Height Высота головки	k <sub>nom.</sub>		2,80	3,50	4,00	5,30	6,40	7,50	8,80	10,00	11,50	12,50	14,00	15,00	17,00	18,70	21,00	22,50
	e <sub>min.</sub>		7,66	8,79	11,05	14,38	17,77	20,03	23,36	26,75	30,14	33,53	37,72	39,98	-	-	-	-
Anahtar Ağızı Head Width Размер ключа	s <sub>nom.</sub>		7	8	10	13	16	18	21	24	27	30	34	36	41	46	50	55
l ≤ 125 mm	b <sub>1</sub>		14	16	18	22	26	30	34	38	42	46	50	54	60	66	-	-
125 < l ≤ 200 mm	b <sub>2</sub>		20	22	24	28	32	36	40	44	48	52	56	60	66	72	78	84
l > 200 mm	b <sub>3</sub>		33	35	37	41	45	49	53	57	61	65	69	73	79	85	91	97

\* Tüm ölçüler "milimetre" olarak verilmiştir. Ondalık basamaklar "virgül" ile gösterilmektedir.

\* All values are in "millimeters". A "comma" is used as the decimal marker.

\* Все размеры даны в миллиметрах. Десятичные дроби отмечены запятой.