

Havşabaş (HB) Inbus Civatalar

Hexagon Socket Countersunk Head Screws Болты с потайной головкой

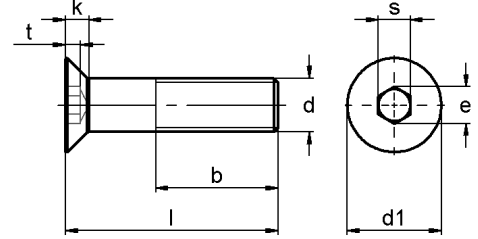
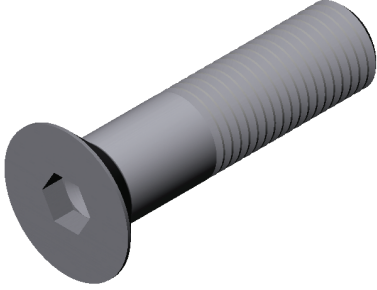

DIN 7991

CVTC-04

Çap Diameter Диаметр	Ø	d	M3	M4	M5	M6	M8	M10	M12	M14	M16	M18	M20	M22	M24
Diş Adımı Pitch Шаг резьбы	P		0,50	0,70	0,80	1,00	1,25	1,50	1,75	2,00	2,00	2,50	2,50	2,50	3,00
Soket Derinliği Socket Depth Глубина гнезда	t		1,2	1,8	2,3	2,5	3,5	4,4	4,6	4,8	5,3	5,5	5,9	8,8	10,3
Soket Çapı Socket Diameter Диаметр гнезда	Ø	e≈	2,3	2,9	3,5	4,7	5,8	7,0	9,4	11,7	11,7	13,9	13,9	16,5	16,5
Soket Genişliği Socket Width Ширина гнезда	s		2,0	2,5	3,0	4,0	5,0	6,0	8,0	10,0	10,0	12,0	12,0	14,0	14,0
Kafa Yüksekliği Head Height Высота головки	k _{max.}		1,7	2,3	2,8	3,3	4,4	5,5	6,5	7,0	7,5	8,0	8,5	13,1	14,0
Kafa Çapı Head Diameter Диаметр головки	Ø	d ₁	6	8	10	12	16	20	24	27	30	33	36	36	39
l ≤ 125 mm	b ₁		12	14	16	18	22	26	30	34	38	42	46	50	54
125 < l ≤ 200 mm	b ₂		-	-	-	24	28	32	36	40	44	48	52	56	60
l > 200 mm	b ₃		-	-	-	-	-	45	49	53	57	61	65	69	73

EN ISO 10642

CVTC-04

Çap Diameter Диаметр	Ø	d	M3	M4	M5	M6	M8	M10	M12	M14	M16	M18	M20	M22	M24
Diş Adımı Pitch Шаг резьбы	P		0,50	0,70	0,80	1,00	1,25	1,50	1,75	2,00	2,00	2,50	2,50	2,50	3,00
Soket Derinliği Socket Depth Глубина гнезда	t		1,20	1,80	2,30	2,50	3,50	4,40	4,60	4,80	5,30	5,50	5,90	8,80	10,30
Soket Çapı Socket Diameter Диаметр гнезда	Ø	e	2,30	2,87	3,44	4,58	5,72	6,86	9,15	11,43	11,43	13,72	13,72	16,00	16,00
Soket Genişliği Socket Width Ширина гнезда	s		2,00	2,50	3,00	4,00	5,00	6,00	8,00	10,00	10,00	12,00	12,00	14,00	14,00
Kafa Yüksekliği Head Height Высота головки	k		1,70	2,30	2,80	3,30	4,40	5,50	6,50	7,00	7,50	8,00	8,50	13,10	14,00
Kafa Çapı Head Diameter Диаметр головки	Ø	d _{1max.}	6	8	10	12	16	20	24	27	30	33	36	36	39
l ≤ 125 mm	b ₁		12	14	16	18	22	26	30	34	38	42	46	50	54
125 < l ≤ 200 mm	b ₂		-	-	-	24	28	32	36	40	44	48	52	56	60
l > 200 mm	b ₃		-	-	-	-	-	45	49	53	57	61	65	69	73

* Tüm ölçüler "milimetre" olarak verilmiştir. Ondalık basamaklar "virgül" ile gösterilmektedir.

* All values are in "milimeters". A "comma" is used as the decimal marker.

* Все размеры даны в миллиметрах. Десятичные дроби отмечены запятой.