

Düz Pullar - Metrik

Plain Washers - Metric
Плоские шайбы – Метрика

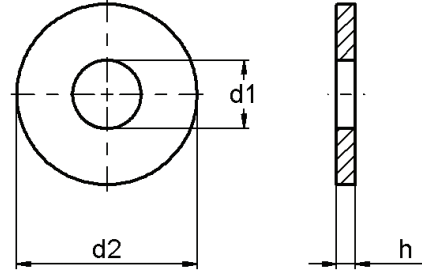
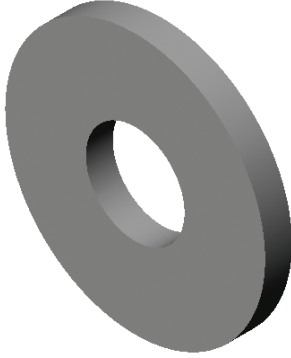

DIN 125 / EN ISO 7089

CVTP-01

Anma Çapı Thread Size Ø d Номинальный диаметр	M5	M6	M8	M10	M12	M14	M16	M18	M20	M22	M24	
Delik Çapı Hole Diameter Ø Диаметр отверстия	d _{1min.}	5,30	6,40	8,40	10,50	13,00	15,00	17,00	19,00	21,00	23,00	25,00
	d _{1max.}	5,48	6,62	8,62	10,77	13,27	15,27	17,27	19,33	21,33	23,33	25,33
Dış Çap Outside Diameter Ø Наружный диаметр	d _{2max.}	10,00	12,00	16,00	20,00	24,00	28,00	30,00	34,00	37,00	39,00	44,00
	d _{2min.}	9,64	11,57	15,57	19,48	23,48	27,48	29,48	33,38	36,38	38,38	43,38
Et Kalınlığı Thickness Толщина стенки	h _{max.}	1,10	1,80	1,80	2,20	2,70	2,70	3,30	3,30	3,30	3,30	4,30
	h _{min.}	0,90	1,40	1,40	1,80	2,30	2,30	2,70	2,70	2,70	2,70	3,70

Anma Çapı Thread Size Ø d Номинальный диаметр	M27	M30	M33	M36	M39	M42	M45	M48	M52	M56	M60	
Delik Çapı Hole Diameter Ø Диаметр отверстия	d _{1min.}	28,00	31,00	34,00	37,00	42,00	45,00	48,00	52,00	56,00	62,00	66,00
	d _{1max.}	28,33	31,39	34,62	37,62	42,62	45,62	48,62	52,74	56,74	62,74	66,74
Dış Çap Outside Diameter Ø Наружный диаметр	d _{2max.}	50,00	56,00	60,00	66,00	72,00	78,00	85,00	92,00	98,00	105,00	110,00
	d _{2min.}	49,38	55,26	58,80	64,80	70,80	76,80	83,60	90,60	96,60	103,60	108,60
Et Kalınlığı Thickness Толщина стенки	h _{max.}	4,30	4,30	5,60	5,60	6,60	9,00	9,00	9,00	9,00	11,00	11,00
	h _{min.}	3,70	3,70	4,40	4,40	5,40	7,00	7,00	7,00	7,00	9,00	9,00

* Tüm ölçüler "milimetre" olarak verilmiştir. Ondalık basamaklar "virgül" ile gösterilmektedir.

* All values are in "millimeters". A "comma" is used as the decimal marker.

* Все размеры даны в миллиметрах. Десятичные дроби отмечены запятой.