

Düz Pullar - Whitworth

Plain Washers - Whitworth
Плоские шайбы - Whitworth

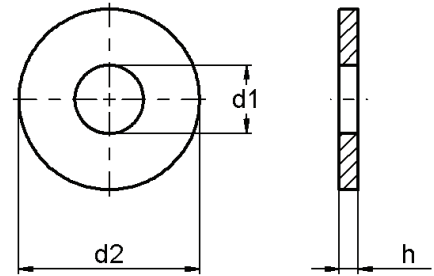
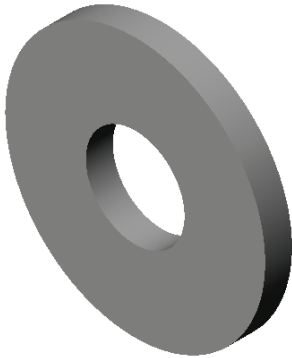

CVTP-02

Anma Çapı Thread Size Номинальный диаметр (d) Ø	d ₁	d ₂	h
1/8" İnce Thin Тонкая	3,50	9,00	1
5/32" İnce Thin Тонкая	4,50	12,00	1
3/16" İnce Thin Тонкая	5,50	16,00	1
1/4" İnce Thin Тонкая	7,00	18,00	1
5/16" İnce Thin Тонкая	8,50	22,00	1
3/8" İnce Thin Тонкая	10,50	25,00	1
7/16" İnce Thin Тонкая	12,00	28,00	1
1/2" İnce Thin Тонкая	13,50	32,00	1
5/16" Kalın Thick Толстая	8,50	22,00	3

Anma Çapı Thread Size Номинальный диаметр (d) Ø	d ₁	d ₂	h
3/8" Kalın Thick Толстая	10,50	25,00	3
7/16" Kalın Thick Толстая	12,00	28,00	3
1/2" Kalın Thick Толстая	13,50	32,00	3
9/16" Kalın Thick Толстая	16,00	37,50	3
5/8" Kalın Thick Толстая	17,00	40,00	3
3/4" Kalın Thick Толстая	21,50	45,00	3
7/8" Kalın Thick Толстая	24,50	50,00	3
1" Kalın Thick Толстая	27,50	56,00	3
1 1/2" Kalın Thick Толстая	39,50	74,00	3

* Tüm ölçüler "milimetre" olarak verilmiştir. Ondalık basamaklar "virgül" ile gösterilmektedir.

* All values are in "milimeters". A "comma" is used as the decimal marker.

* Все размеры даны в миллиметрах. Десятичные дроби отмечены запятой.