

Yaylı Rondelalar - Metrik

Spring Lock Washers - Metric
Пружинные шайбы - Метрика

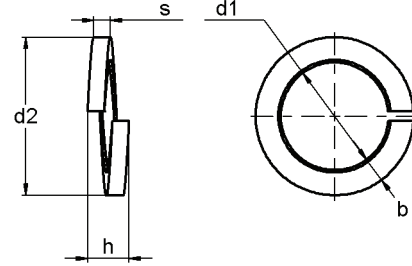

DIN 127

CVTP-03

Anma Çarı Thread Size	Ø	d	M3	M4	M5	M6	M8	M10	M12	M14	M16	M18	M20	M22	M24	M27	M30	M33	M36	M39
Delik Çarı Hole Diameter	Ø d _{1max.}		3,4	4,4	5,4	6,5	8,5	10,7	12,7	14,7	17,0	19,0	21,2	23,5	25,5	28,5	31,7	34,7	37,7	40,7
Dış Çap Outside Diameter	Ø	d ₂	6,2	7,6	9,2	11,8	14,8	18,1	21,1	24,1	27,4	29,4	33,6	35,9	40,0	43,0	48,2	55,2	58,2	61,2
Yükseklik Height		h	1,9	2,1	2,8	3,8	4,7	5,2	5,9	7,1	8,3	8,3	9,4	9,4	11,8	11,8	14,2	14,2	14,2	14,2
Et Kalınlığı Thickness		s	0,8	0,9	1,2	1,6	2,0	2,2	2,5	3,0	3,5	3,5	4,0	4,0	5,0	5,0	6,0	6,0	6,0	6,0
Genişlik Width		b	1,3	1,5	1,8	2,5	3,0	3,5	4,0	4,5	6,0	6,0	6,0	6,0	7,0	7,0	8,0	10,0	10,0	10,0

Yaylı Rondelalar - Whitworth

Spring Lock Washers - Whitworth
Пружинны шайбы - Whitworth

CVTP-04

Anma Çarı Thread Size	Ø	d	1/8"	5/32"	3/16"	1/4"	5/16"	3/8"	7/16"	1/2"	9/16"	5/8"	3/4"	7/8"	1"	1 1/8"	1 1/4"
Delik Çarı Hole Diameter	Ø	d _{1max.}	3,10	4,10	5,30	6,40	8,40	9,80	11,30	13,00	14,40	16,30	19,80	22,50	26,00	30,50	33,00
Dış Çap Outside Diameter	Ø	d ₂	6,70	7,60	9,20	12,10	14,80	18,10	18,20	21,80	24,10	27,40	33,60	35,90	42,50	48,20	54,00
Yükseklik Height		h	1,70	2,10	2,49	3,60	4,19	4,80	5,59	6,20	7,19	7,70	9,00	10,00	11,00	12,00	12,00
Et Kalınlığı Thickness		s	0,80	0,90	1,20	1,60	2,00	2,20	2,50	3,00	3,00	3,50	4,00	4,00	5,00	6,00	6,00
Genişlik Width		b	1,35	1,50	1,80	2,50	3,10	3,50	4,00	4,50	4,50	5,00	6,00	6,00	7,00	8,00	10,00

* Tüm ölçüler "milimetre" olarak verilmiştir. Ondalık basamaklar "virgül" ile gösterilmektedir.

* All values are in "milimeters". A "comma" is used as the decimal marker.

* Все размеры даны в миллиметрах. Десятичные дроби отмечены запятой.