

Altı Köşe Somunlar

Hexagon Nuts

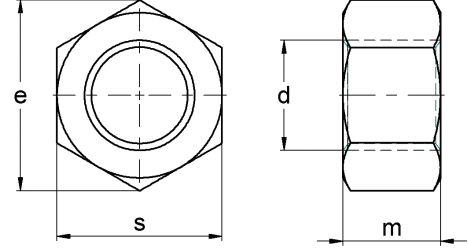
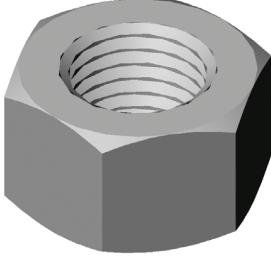

DIN 934

CVTS-01

Çap Diameter Диаметр	Ø d	M3	M4	M5	M6	M8	M10	M12	M14	M16	M18	M20	M22	M24	M27	M30	M33	M36	M39
Diş Adımı Pitch Шаг резьбы	P	0,50	0,70	0,80	1,00	1,25	1,50	1,75	2,00	2,00	2,50	2,50	3,00	3,00	3,50	3,50	4,00	4,00	
	e	6,08	7,74	8,87	11,05	14,38	18,90	21,10	24,49	26,75	30,14	33,53	35,72	39,98	45,63	51,28	55,80	61,31	66,96
Yükseklik Height Высота	m	2,4	3,2	4,0	5,0	6,5	8,0	10,0	11,0	13,0	15,0	16,0	18,0	19,0	22,0	24,0	26,0	29,0	31,0
Anahtar Ağızı Head Width Размер ключа	s	5,50	7,00	8,00	10,00	13,00	17,00	19,00	22,00	24,00	27,00	30,00	32,00	36,00	41,00	46,00	50,00	55,00	60,00

EN ISO 4032

CVTS-01

Çap Diameter Диаметр	Ø d	M3	M4	M5	M6	M8	M10	M12	M14	M16	M18	M20	M22	M24	M27	M30	M33	M36	M39
Diş Adımı Pitch Шаг резьбы	P	0,50	0,70	0,80	1,00	1,25	1,50	1,75	2,00	2,00	2,50	2,50	3,00	3,00	3,50	3,50	4,00	4,00	
	e _{min.}	6,01	7,66	8,79	11,05	14,38	17,77	20,03	23,36	26,75	29,56	32,95	37,29	39,55	45,20	50,85	55,37	60,79	66,44
Yükseklik Height Высота	max. m	2,40	3,20	4,70	5,20	6,80	8,40	10,80	12,80	14,80	15,80	18,00	19,40	21,50	23,80	25,60	28,70	31,00	33,40
	min.	2,15	2,90	4,40	4,90	6,44	8,04	10,37	12,10	14,10	15,10	16,90	18,10	20,20	22,50	24,30	27,40	29,40	31,80
Anahtar Ağızı Head Width Размер ключа	max. s	5,50	7,00	8,00	10,00	13,00	16,00	18,00	21,00	24,00	27,00	30,00	34,00	36,00	41,00	46,00	50,00	55,00	60,00
	min.	5,32	6,78	7,78	9,78	12,73	15,73	17,73	20,67	23,67	26,16	29,16	33,00	35,00	40,00	45,00	49,00	53,80	58,80

* Tüm ölçüler "milimetre" olarak verilmiştir. Ondalık basamaklar "virgül" ile gösterilmektedir.

* All values are in "milimeters". A "comma" is used as the decimal marker.

* Все размеры даны в миллиметрах. Десятичные дроби отмечены запятой.